

INWENTARYZACJA 1:100

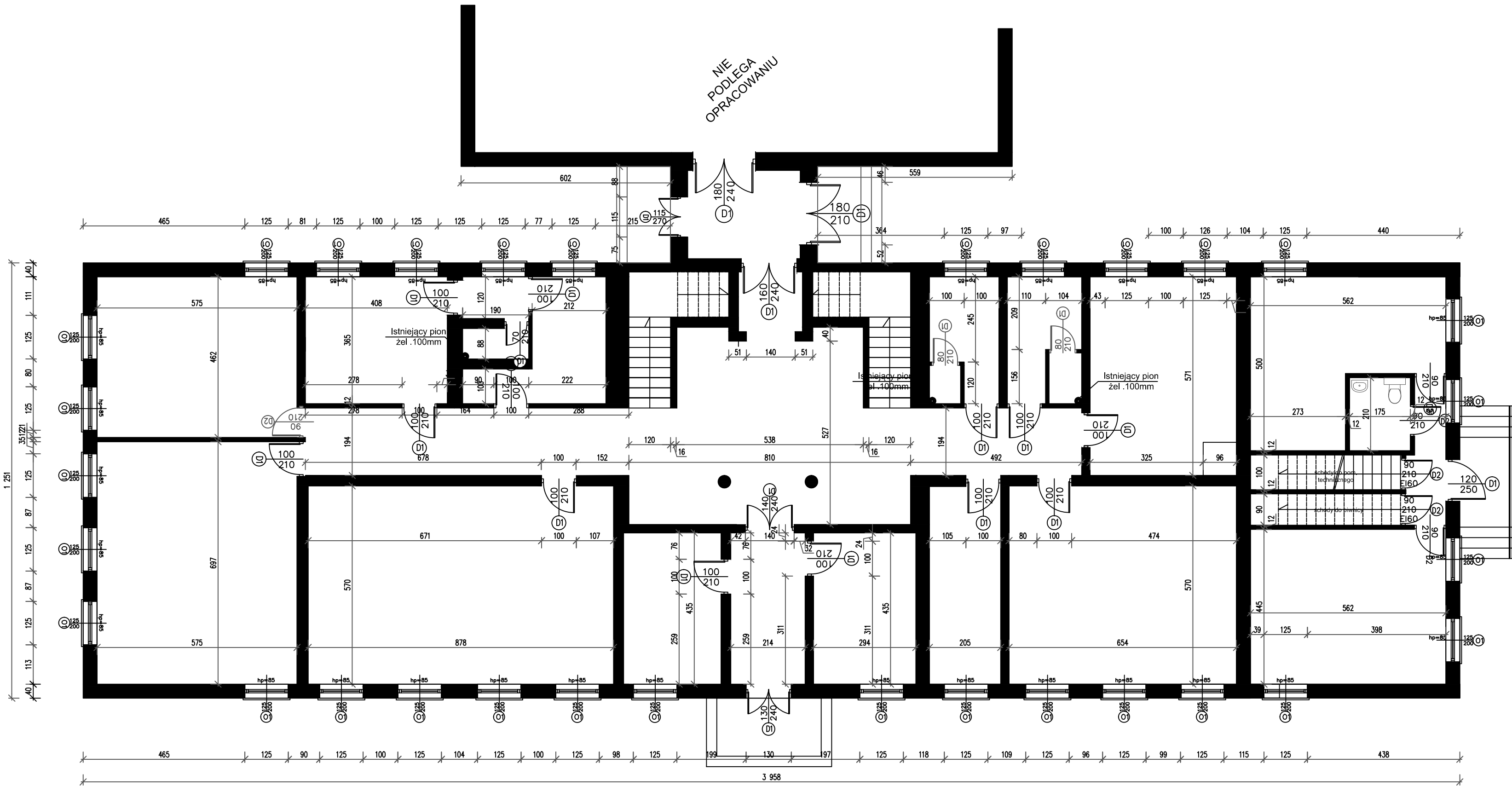

P.W. "KRYMUS" Ewelina Muszyńska
Zbulitów Duży17
21-300 Radzyń Podlaski
tel. kom. 0-518-403-494

OBIEKT : ZMIANA SPOSOBU UŻYTKOWANIA WRAZ Z PRZEBUDOWĄ
CZĘŚCI BUDYNKU SZKOŁY NA ŻŁOBEK,KAT. IX

ADRES : Obręb : 0002 BIAŁA
Jednostka ewidencyjna: 061506_2 RADZYŃ PODLASKI
działka nr ewid. 514

Nazwa Rysunku	INWENTARYZACJA		
Funkcja	Imię i nazwisko Numer uprawnień	Podpis	
Projektant	mgr inż. arch Wanda Jeleniewicz-Ciechanowska ST-540/90 w specjalności architektonicznej		
Projektant sprawdzający	mgr inż. Agnieszka Janista-Patynowska MA/008/10 w specjalności architektonicznej		
Asystent Projektanta	mgr inż. Ewelina Muszyńska		
Asystent Projektanta	mgr inż. Izabela Kornacka		
Data opracowania	12.06.2025 r.	Skala 1:50	Branża: Architektura
		Nr rys. A-1	

uwaga:
w razie wykrycia braków, problemów wykonawczych lub nieścisłości, należy
niezwłocznie skontaktować się z autorami niniejszego opracowania.
Wszystkie wymiary należy sprawdzić na budowie

UWAGA: Kopiowanie, publikacje oraz wszelkie inne formy wykorzystania projektu bez zgody autorów będą naruszeniem przepisów wynikających z ustawy z dnia 04.02.1994 r. o prawie autorskim i prawach pokrewnych.